AÏKI CH'TI

Lettre d'information électronique

N°197

Juin 2023

Éditorial

Que du bonheur !

Dernière ligne droite de la saison et toujours une actualité bien chargée, jugez-en plutôt :

Des jeunes représentants français à la *All Japan Demonstration* sous la tutelle d'Hélène Doué et avec Marie représentant aussi notre région,

Fabrice de Ré tout proche de nos terres pour la prochaine édition des Rencontres des Petits Samouraïs à Calais,

Des passages de grades qui arrivent à grands pas et nos prochaines assemblées générales qui pointent une saison animée.

Dans l'attente un peu de lecture pour le plaisir de notre communauté de pratiquants

François PENIN
Président de la Ligue des Hauts-de-France
et du Comité Interdépartemental Nord – Pas-de-Calais – FFAAA

Table des matières

Éditorial 1
Adresse de la rencontre des Petits Samouraïs 3
The 60th All Japan Demonstration le 27 mai à Tokyo ! 3
Un Philippin de passage à Marcq Aïkido ! 4

Lettre *Aïkiclub* du mois de mai 2023 5
1985-2023 : Une assemblée générale en attendant la nôtre ! 6
L'assemblée générale ordinaire du Comité Interdépartemental FFAAA Nord-Pas-de-Calais aura lieu le 24 juin 2023 à 14h30 6
Et maintenant un peu d'histoire… 7
Pour en savoir plus 8
L'Aïkido c'est pas ce que vous croyez… 9
Mise à jour du calendrier de la saison 2022-2023 9
Échos des réseaux sociaux 11
Nipponeries Insolites 12
57. Sangaku : tablettes mathématiques votives en bois présentes dans les temples 12
Quand le Sangaku fait école : 13
Aïki Ch'ti Mode d'emploi 13

Adresse de la rencontre des Petits Samouraïs

La rencontre des Petits Samouraïs se déroulera à une adresse différente de celle précédemment annoncée !
Prière de vous rendre le 3 Juin à 14h30

Salle André Ségard
Rue des Courlis
62231 SANGATTE

The 60th All Japan Demonstration
le 27 mai à Tokyo !

Présentation de la team IAF pour la *All Japan Demonstration*
réunie autour de Doshu et Dojocho après l'entraînement du matin !
Où l'on retrouve Hélène DOUÉ avec la délégation France - Belgique – Chili entourant le Doshu et son fils.

Avec un petit aperçu vidéo :
https://www.facebook.com/1415733981/videos/908994833511176

L'équipe de jeunes adultes de l'IAF, de Belgique, du Chili et de France, a eu la chance d'avoir une réunion privée avec Dojocho, au cours de laquelle il a gentiment répondu à plusieurs questions amicales/personnelles des membres de l'équipe. En silence et avec respect, ils ont écouté Dojocho partager sa vision et leur ouvrir son cœur.

Le coin des amis qui n'oublient rien !

Un Philippin de passage à Marcq Aïkido !

Bruno LAMBLIN avant son retour aux Philippines, de passage à Lille,
a rendu visite à l'un de ses anciens clubs !

Lettre *Aïkiclub* du mois de mai 2023

La lettre ***Aïkiclub*** du mois de mai 2023 est dès aujourd'hui disponible :
https://aikido.com.fr/communication/aikiclub-mai-2023/

Au sommaire : *Licence d'été* et *Licence Aïki Santé*

Bonne lecture à toutes et à tous

Dans la série anniversaire et témoignage d'époque !

1985-2023 : Une assemblée générale en attendant la nôtre !

Alors que s'annonce notre prochaine assemblée générale le 24 juin à Villeneuve d'Ascq, nous ne résistons pas à l'envie de vous faire profiter d'une A.G. qui s'est tenue , il y a de cela, ma foi, bien longtemps !

Mais au fait avez-vous reçu la convocation ?

L'assemblée générale ordinaire du Comité Interdépartemental FFAAA Nord-Pas-de-Calais aura lieu le 24 juin 2023 à 14h30

l'adresse suivante :

Maison des Sports -
367, rue Jules Guesdes - (Salle Gradel).
59650, Villeneuve d'Ascq

Les délibérations porteront sur l'ordre du jour suivant :

- Présentation du rapport d'activité ;
- Approbation des comptes du comité ;
- Questions diverses.

Nous vous rappelons que conformément aux dispositions des statuts et du règlement intérieur :

1. L'assemblée générale ordinaire ne peut délibérer que si la moitié des membres sont présents.
2. Le droit de participer à l'assemblée est réservé aux seuls membres à jour de leur cotisation à la date du 24 juin 2023.
3. Votre présence à cette assemblée générale est nécessaire.

En cas d'empêchement, vous avez la possibilité de vous faire représenter par un mandataire de votre choix, muni d'un pouvoir régulier.

Nous comptons sur votre présence !

Et maintenant un peu d'histoire…

L'assemblée générale aïkido Flandres-Artois

L'assemblée générale de la ligue Flandres-Artois d'aïkido s'est déroulée au dojo, rue de l'Eglise.

Les 22 présidents du Nord - Pas-de-Calais ont approuvé à l'unanimité le rapport des activités et le budget de la saison précédente.

Ensuite, le docteur G. Rousseau a été confirmé dans ses fonctions de président par 23 voix et 1 blanc.

Le budget de la saison prochaine tournera autour de 30.000 F et la cotisation club de 150 F est votée.

Comme la saison précédente, il y aura un stage de week-end chaque mois. Le premier aura lieu au dojo de Marcq, le samedi 22 octobre à 14 h.

Enfin, à l'échelon national, un fait important, l'aïkido quitte le judo, donc la F.F.J.D.A. pour former avec les différentes écoles la F.F.A.A.A. (Fédération française d'aïkido, aïkibudo et assimilés).

Pour tous renseignements, tél. (20) 55.27.42.

1985, il y a 38 ans. La fin de l'olympiade est marquée par l'assemblée générale de la Ligue Flandres-Artois d'Aïkido, affiliée depuis juillet 1983 à la FFAAA après avoir quitté la fédération Française de Judo, et avant qu'elle ne devienne « Ligue Nord FFAAA ».

- Photo du bas à gauche, on distingue, en premier, **Jean-Victor Szelag**,
  et, juste au-dessus de lui, le président de l'époque **Gérald Rousseau** qui sera réélu par 23 voix et 1 vote blanc, élection signant la bonne gestion de ces temps difficiles !
- Photo du haut, sous le mot du titre « Flandres » , **Louis Dussart** et cinquième en partant de la droite, en survêtement, notre récent 7e Dan : **Hubert Boucniaux** !

*Merci à **David Van Grimberghe** du club de Wattignies pour la publication de cette photo.*

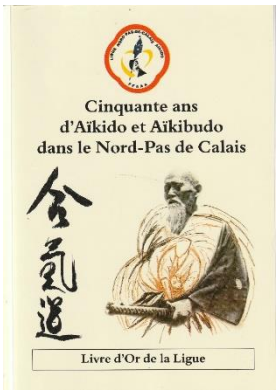

Pour en savoir plus

La ligue a édité cet ouvrage en 2004, conçu sous la direction de la « Commission des anciens » à l'occasion des cinquante ans d'Aïkido dans la région Nord-Pas-de-Calais. Une passionnante histoire très richement documentée de l'avènement de l'aïkido dans le panorama des arts martiaux déjà en place en France et dans notre région.
N'hésitez pas à consulter ce remarquable livre d'or dont les clubs ont été destinataires.

Pour vous donner un avant goût de cet ouvrage vous trouverez ci-dessous le joli texte introductif écrit par Arnaud WALTZ, DTR de notre région au moment de sa parution

Aujourd'hui, quand un jeune désire pratiquer l'Aïkido, il tape sur le clavier de son ordinateur, choisit un moteur de recherche et clique sur le club qui lui convient. Ensuite il se rend sur les lieux découverts dans la page Web et commence son premier cours, un peu gêné par la toile rêche du kimono neuf et surpris de voir que les chutes et les déplacements, qui semblaient si simples sur les images vidéos, demandent un peu de temps et d'énergie pour se mettre en forme et donner corps à une technique. Sous l'œil attentif du professeur, le voilà parti pour un long voyage dans le monde de l'Aïkido. Mais sait-il ce jeune pratiquant que le club qui l'accueille dépend d'une ligue, que cette ligue a une histoire et que cette histoire est faite de mille petites choses, qui mises bout à bout représentent une entreprise humaine qui s'étend déjà sur plus de cinquante ans. Cette histoire, c'est de l'énergie dépensée à pratiquer sur toutes sortes de tatamis ; c'est du temps passé à organiser des stages, des passages de grades, des formations d'enseignants ; c'est l'amitié, les rencontres, les coups de gueule et les bonnes bières ; ce sont des femmes, des hommes, des enfants qui par amour de l'art et le souci de l'autre ont su donner d'eux-mêmes et participer ainsi, chacun à son niveau, au développement de l'Aïkido dans le Nord-Pas-de-Calais.

Il fallait que cette histoire puisse un jour être racontée afin que notre jeune pratiquant découvre ses racines et mesure le chemin parcouru. « La Commission des anciens », une équipe de jeunes seniors , s'est attelée à la tâche. Aujourd'hui l'entreprise est achevée. Cet ouvrage nous offre une somme phénoménale de documents, de photos (d'époque), d'anecdotes, d'articles , tout y est et tous y sont représentés.

Chers « Anciens », nous vous remercions d'avoir été les acteurs et les narrateurs des premiers moments de l'Aïkido dans le Nord - Pas-de-Calais. Une nouvelle fois vous nous montrez la voie, faisons donc un bout de chemin ensemble et racontez-nous comment ça s'est passé.

Arnaud WALTZ

Le coin du vidéaste

NekonamiTV

L'Aïkido c'est pas ce que vous croyez…

Une vidéo reportage pour débrouiller le vrai du faux en compagnie de Franck Noël et Gaston Nicolessi !

https://youtu.be/5yRp1a7RQas

Une présentation de ce qu'est l'aïkido et de la façon dont il est perçu à l'heure actuelle, avec les interventions de Franck Noël (7e Dan) et Gaston Nicolessi (6e Dan) du Dojo de la Roseraie de Toulouse.

Porté à notre attention par le club du Quesnoy qui nous tenon à remercier !

Mise à jour du calendrier de la saison 2022-2023

Calendrier des stages 2022-2023

Mis à jour 25/05/2023

Juin	sam.	03-juin	14h-18h	Petits Samouraïs à la mer et formation enseignement Jeunes	Calais
	sam.	10-juin	Passage de grade 3e et4e Dan		
	Sam.& dim.	10-11-juin	Stage Aïkido, Kenjutsu et Battojutsu	Laurent HUYGHE (6e Dan), Pascal BOUCHER (4e Dan)	Saint-Rémi la Varenne
	merc.	14-juin	18h30-20h30	Stage privé Kenjutsu kashima- Battojutsu / Laurent HUYGHE (6e Dan)	Coquelles
	sam.	17 et 18 juin	Passage de grade 1er et 2e Dan		Vieux-Condé
	sam.	*24-juin*	*AG CID - Ligue*		*Villeneuve-d'Ascq*
Juillet	7 au 14 juillet		Stage privé	Philippe ORBAN (7eDan)	Gap (Hautes Alpes)
	8 au 13 juillet		Stage privé	Arnaud WALTZ (7e Dan)	Solre-le-Château
	9 au 16 juillet		Stage privé	Patrick BENEZI Shihan	Fouesnant (Bretagne)
	17 au 22 juillet		Séminaire	Laurent DAMBRINE (5e Dan)	Sin-le-Noble
	29-Juil-4-août		Stage privé	Bruno ZANOTTI Shihan	Saint-Rémy-La-Varenne
Août	7 au 12 août		Stage Aïki-Mindfullness	Association Aïki mindfullness	Beaussais-sur-Mer (22)
	12 au 18 août		Stage privé	MIYAMOTO Tsuruzo Shihan	Spa (B)
	12 au 15 août		Stage privé	Michel ERB Shihan	Leysing (Suisse)

AIKIDO
Ligue
Hauts-de-France
Formation enseignants
Jeunes
• Samedi 3 Juin
10h à 12h : Dojo Salle André Ségard - rue des Courlis – 62231 BLÉRIOT-PLAGE (Commune de Sangatte)
14h00 à 18h30 : Base de Voile et de Loisirs Tom Souville route départementale RD 940 – 62231 SANGATTE
▪ Dimanche 4 Juin - 9h à 12h : Dojo Complexe CALYPSO 730 Rue Roger Martin du Gard - 62100 CALAIS
Dirigée par Fabrice DE RÉ, 4e Dan, DEJEPS
aikido-nordpasdecalais.fr
Contact : 06.81.58.13.06
Pas-de-Calais
Licence de saison obligatoire

AÏKIDO
BIGBEN
lumin'US
Nord
SAMEDI 3 Juin 2023
de 14h30 à 17h30
Salle André Ségard
Rue des courlis
62231 SANGATTE
LES PETITS SAMOURAÏS
aikido-nordpasdecalais.fr
Contact : 06.81.58.13.06
Pas-de-Calais
Licence de saison obligatoire

STAGE AIKIDO
kenjutsu - battōjutsu
encadré par
Laurent Huyghe
DE - 9 ans au Japon
Pascal Boucher
DE - 30 ans d'enseignement
Samedi 15H30-17h30
Dimanche 10h00-12h30
ouvert à tout licencié
réservation repas
Michel 06 74 70 58 32
président Club Jean-Yves
06 06 46 77 71
Saint Rémy la Varenne
10 et 11 juin 2023
Dojo municipal
rue de la Glycine
stage = 35€ / 1 cours = 20€
www.loire-aikido.fr
www.aikido-lille.com

STAGE KENJUTSU
KASHIMA
ET
BATTÔJUSTSU
MERCREDI
15 MARS 2023
14 JUIN 2023
CALAIS
Lieu : Coquelles
mercredi 15 mars
mercredi 14 juin
2023
18h30-20H30
Dojo de la salle
Calquella
200 rue de la Rouge
Cambre
62231 Coquelles
cours 10 euros
STAGE DIRIGE PAR
LAURENT HUYGHE
+ de 9 ans
de pratique à Tokyo
INFO
KAIGANNOMARU@GMAIL.COM
WWW.AIKIDO-LILLE.COM
STAGE OUVERT
A TOUT LICENCIE
apporter armes
prêt de katana métal
co-voiturage organisé

Échos des réseaux sociaux

Vos actualités en vignettes sur le site du CID Nord-Pas-de-Calais :
http://aikido-nordpasdecalais.fr/

Note : notre lettre se fait l'écho de ce qui est posté sur Facebook par nos clubs. Or tous nos clubs ne publient pas sur Facebook. C'est pourquoi nous demandons aux clubs qui souhaitent nous faire part d'une actualité digne d'intérêt, de nous adresser ces éléments d'information à l'adresse suivante :

aikido.ligue.npdc@gmail.com

Nipponeries Insolites

Pas besoin de parcourir la Route de la Soie pour que le Japon vienne à soi. Il est partout et, pour nous qui faisons de l'aïkido, il nous est familier. Vraiment ? Vous croyez ? Peut-être bien et peut-être pas ! Cette nouvelle rubrique sans prétention aucune se veut ludique et instructive, elle portera tant sur les coutumes, la culture que la civilisation japonaise et se veut éclectique en diable. Elle interrogera notre rapport à ce pays du Soleil levant que nous chérissons sans toujours bien le connaître. Elle s'appuie sur des informations trouvées ici ou là au petit bonheur la chance, parfois des broutilles ou des anecdotes, parfois des découvertes scientifiques. Elle lève pour vous des lièvres et agrémente ses propos de « pour en savoir plus » pour les plus curieux d'entre vous ! Bonne lecture !!!

Par Dominique Aliquot

57. Sangaku : tablettes mathématiques votives en bois présentes dans les temples

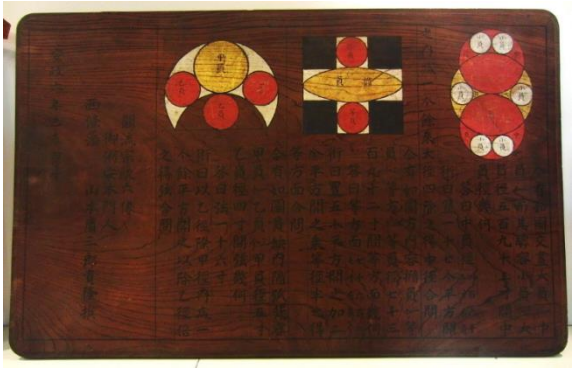

Les ***sangaku*** ou ***san gaku*** (算額[2], littéralement : tablettes mathématiques) sont des tablettes de bois votives présentes dans certains temples japonais et figurant des énigmes de géométrie euclidienne gravées. Ces objets établissent un lien avec la vie artistique et la vie religieuse par le biais des mathématiques. Elles apparurent durant l'époque d'Edo (1603-1867) et furent fabriquées par des membres de toutes les classes sociales.

Historique

Pendant la période Edo, le Japon était complètement isolé du reste du monde (*sakoku*), si bien que les tablettes furent créées en utilisant les mathématiques japonaises (*wasan*), sans influence de la pensée mathématique occidentale. Par exemple, la connexion fondamentale entre une intégrale et sa dérivée était inconnue, de sorte que les problèmes des *sangaku* sur les aires et les volumes étaient résolus par l'expansion de séries infinies et le calcul terme par terme. Ce fut une période d'intense création culturelle, au sens large, avec l'apparition d'autres formes d'art profondément originales : le théâtre *kabuki*, le *bunraku* (théâtre de marionnettes), l'*ukiyo-e* (estampes). Les Japonais tirèrent profit des héritages culturels chinois ramenés du continent.

Certains ouvrages de mathématiques leur furent d'abord incompréhensibles et furent ensuite lentement assimilés.

C'est à cette époque, au cours du XVIIe siècle, que se développe la mode des *sangaku*. Ces problèmes mathématiques étaient peints en couleur sur des tablettes de bois, On y trouvait en général une illustration, l'énoncé du problème, la formule de résolution, la date de création, l'auteur du problème et son école d'origine. Elles étaient suspendues à l'entrée de temples et d'autels shintoïstes (*jinja*) en offrande aux divinités locales. Selon certaines sources, il s'agissait de montrer le talent d'un maître mathématicien à la vue du plus grand nombre ; d'autres pensent qu'il s'agissait aussi d'ex-voto, à classer dans les emas, à la fois offrande religieuse et manifestation artistique.

Quand le Sangaku fait école :

Affaire de Logique N°1223

Les sangaku, c'est de l'or !

Alice, fascinée par les sangaku, ces subtiles tablettes d'énigmes géométriques des temples japonais, s'est essayée à en inventer. Dans un carré ABCD de côté 2 dm, elle trace le demi-cercle de diamètre le côté [AB] du carré (elle appelle O son centre) ainsi qu'un quart de cercle tangent à ce dernier, de centre D. La tangente commune à ces deux cercles coupe les côtés du carré en P et Q. Elle demande alors à Bob :

1. ***« Saurais-tu trouver la longueur de PQ ainsi que la nature du triangle OPQ ? »***

Bob répond : *« Certainement, mais j'ai une autre question pour toi. Tu sais qu'au Japon, tout comme chez Euclide, d'ailleurs, on trouve le nombre d'or, $(1+\sqrt{5})/2$, dans de nombreuses figures.*

2. ***Trouve donc au moins deux segments de cette longueur, en dm, sur ta figure ! »***

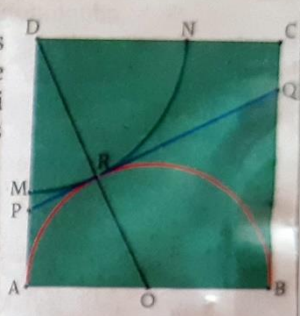

Solution du problème dans le prochain Aïki Ch'ti !

Sources et pour en savoir plus :

- **Sangaku sur Wikipedia :** https://fr.wikipedia.org/wiki/Sangaku
- **Le Monde – Science & Médecine : Affaires de logique N° 1223**

Aïki Ch'ti Mode d'emploi

Amis lecteurs, bureau des clubs et Aïkidokas en tous genres,

- **Les rubriques d'Aïki Ch'ti sont ouvertes à la participation de toutes et de tous, adressez vos participations à l'adresse suivante** : **aikido.ligue.npdc@gmail.com**
- **Télécharger et imprimer cette lettre et/ouRetrouver tous les numéros d'*Aïki Ch'ti* cliquez sur ce lien : http://aikido-nordpasdecalais.fr/medias/aiki-chti/**
- **S'abonner à *Aïki Ch'ti* sous sa version électronique, il suffit de renseigner ce formulaire d'abonnement puis de le valider. Et ensuite, d'ouvrir régulièrement nos lettres !**

Ligue Hauts-de-France d'Aïkido, Aïkibudo, Kinomichi et disciplines associées

- Portail Ligue Hauts-de-France : http://aikido-hautsdefrance.fr
- Site internet CID Nord-Pas-de-Calais : http://www.aikido-nordpasdecalais.fr/

- Site internet CID Picardie : http://www.aikido-picardie.fr/
- Contact : aikido.ligue.npdc@gmail.com